

Partagez vos avis et vos envies jusqu'au 16 mai 2021



en 10 minutes

QUESTIONNAIRE HABITANTS

Un Parc naturel régional, c'est une Charte écrite et signée avec l'ensemble des acteurs d'un territoire. Elle fixe pour 15 ans les objectifs et les leviers pour développer durablement un territoire rural habité, reconnu au niveau national pour sa valeur patrimoniale et paysagère. Cette Charte doit se construire sur une vision partagée du territoire grâce à l'écriture d'un diagnostic présentant l'état des lieux et les dynamiques de la Gâtine.

Ce questionnaire s'adresse aux habitants, aux amoureux, aux visiteurs de ce « Pays » afin de recueillir votre vision de la Gâtine et vos attentes pour son avenir. Je vous remercie par avance pour vos réponses.

Didier GAILLARD, Président du Pays de Gâtine

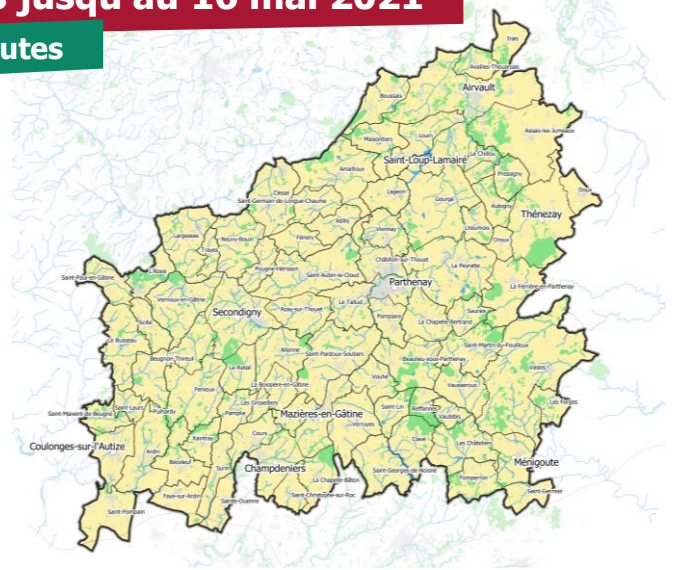

1

Comment décrivez-vous l'identité de la « Gâtine » ?

Listez 3 mots qui permettent de décrire la « Gâtine »

1

2

3

2

Quel point de vue sur la Gâtine aujourd'hui et son évolution depuis 10 ans ?

A Choisissez **3 points forts** et **3 points faibles** aujourd'hui



- Paysages
- Bocage
- Forêts
- Patrimoine naturel (Flore /Faune sauvage)
- Qualité de l'eau et des rivières
- Qualité de l'air
- Patrimoine bâti et historique
- Urbanisme (constructions nouvelles, choix architecturaux...)
- Développement des énergies renouvelables
- Economies d'énergie
- Education à l'environnement et au développement durable
- Accès aux produits locaux
- Activités culturelles
- Activités sportives et de loisirs
- Attachement à une identité culturelle
- Cohésion sociale et vivre-ensemble
- Services offerts à la population
- Elevage
- Artisanat
- Tourisme
- Commerces
- Emploi
- Offre de formation
- Offre de transports
- Accès au logement
- Accessibilité aux personnes handicapées
- Autres : Précisez

B

Expliquer l'évolution depuis 10 ans des 6 éléments retenus



Au sein des 3 Points Forts sélectionnés

Quelle est l'évolution la plus marquante ?



Au sein des 3 Points Faibles sélectionnés

Quelle est l'évolution la plus marquante ?

3 Dans quels domaines souhaitez-vous que le futur Parc naturel régional s'implique en priorité ?

Cochez 3 cases maximum dans chaque thème

A LE PATRIMOINE ET L'ENVIRONNEMENT

- Milieux naturels, faune et flore
- Qualité et gestion de l'eau
- Sensibilisation à l'environnement
- Gestion des déchets et assainissement
- Economies d'énergie
- Energies renouvelables
- Patrimoine bâti
- Publicité – Affiches publicitaires
- Prévention des risques naturels
- Aménagement de l'espace
- Architecture et urbanisme
- Autre : précisez

B L'ÉCONOMIE

- Agriculture
- Elevage
- Forêt – bois
- Circuits courts
- Artisanat – commerce - services
- Industrie
- Productions de qualité
- Création ou reprise d'entreprises
- Tourisme
- Promotion du territoire et de ses activités
- Autre : précisez

C LA VIE LOCALE

- Activités culturelles
- Cultures immatérielles (patrimoine oral...)
- Activités jeunesse
- Formation professionnelle et éducation
- Sports et loisirs
- Logement, habitat
- Services à la population
- Transports et routes
- Nouvelles technologies de communication
- Autre : précisez

4 Quel(le)s sont les actions / projets à réaliser en priorité ?

3 idées maximum

5 Quelles sont vos attentes par rapport à la création de ce PNR ?

/ Qui êtes-vous ?

Je suis :

- | | |
|---|---|
| <input type="checkbox"/> Agriculteur exploitant | <input type="checkbox"/> Cadre |
| <input type="checkbox"/> Profession intermédiaire
<i>(dont instituteur, contremaître, agent de maîtrise, clergé)</i> | <input type="checkbox"/> Artisan, commerçant, chef d'entreprise |
| <input type="checkbox"/> Ouvrier <i>(dont salarié agricole)</i> | <input type="checkbox"/> Retraité |
| <input type="checkbox"/> Demandeur d'emploi | <input type="checkbox"/> Elève, étudiant |
| <input type="checkbox"/> Profession libérale | <input type="checkbox"/> Employé
<i>(dont policier et militaire)</i> |
| <input type="checkbox"/> Elu | <input type="checkbox"/> Autre |

J'ai :

- | | |
|--|---|
| <input type="checkbox"/> Moins de 25 ans | <input type="checkbox"/> 46-55 ans |
| <input type="checkbox"/> 25-35 ans | <input type="checkbox"/> 56-65 ans |
| <input type="checkbox"/> 36-45 ans | <input type="checkbox"/> Plus de 65 ans |

J'habite :

Nom de la commune :

- | | |
|---|--|
| <input type="checkbox"/> En tant que résident permanent | <input type="checkbox"/> En tant que résident secondaire |
| <input type="checkbox"/> Depuis plus de 10 ans | <input type="checkbox"/> Depuis moins de 10 ans |
| <input type="checkbox"/> Je suis un touriste de passage | |